

Receita Federal

**O Imposto de renda a serviço da
cidadania**

Receita Federal

O Imposto de renda a serviço da cidadania

Como o Imposto de Renda (IR) pode ser destinado diretamente para projetos sociais do meu interesse?

**LEIS DE
INCENTIVO
FISCAL**

A destinação faz parte do rol de ações sociais contidas nas leis de incentivo fiscal e permite que recursos do IR sejam direcionados para os Fundos Especiais vinculados ao Estatuto da Criança e do Adolescente e ao Estatuto do Idoso, como também para programas e projetos de incentivo à Cultura, Esporte e Produção Audiovisual.

O Imposto de Renda torna-se uma importante fonte de captação de recursos para projetos que promovem a transformação social.

Pessoas e empresas podem direcionar parte do seu imposto de renda para estas atividades mediante doação em espécie ou bens, cujo valor poderá ser deduzido do total do imposto devido apurado, observado o limite legal

O Imposto de renda a serviço da cidadania

Fundos Especiais... O que são?

Constitui fundo especial o produto de receitas especificadas que por lei se vinculam à realização de determinados objetivos ou serviços (Lei nº 4.320/1964, art. 71)

São considerados **unidades de captação de recursos financeiros**, nas instâncias onde forem criados.

De natureza puramente contábil, não têm personalidade jurídica e estão vinculados administrativamente ao poder público. Devem ter registro próprio no CNPJ e conta bancária específica.

Os recursos são aplicados exclusivamente nas ações, programas, projetos e atividades voltados à realização dos objetivos sociais a que se destinam.

O Imposto de renda a serviço da cidadania

Atividades abrangidas pela Campanha Destinação

O Imposto de renda a serviço da cidadania

Quem pode fazer uso do incentivo fiscal para destinação do IR?

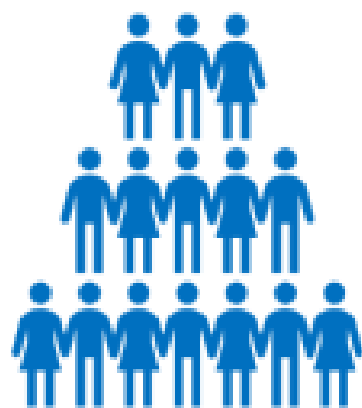

Pessoas físicas: por meio de doações de bens e/ou contribuições em espécie.

Pessoas Jurídicas: com tributação do IRPJ pelo Lucro Real, com período de apuração trimestral ou anual.

O Imposto de renda a serviço da cidadania

Destinação na Declaração do Imposto de Renda Pessoa Física (DIRPF)

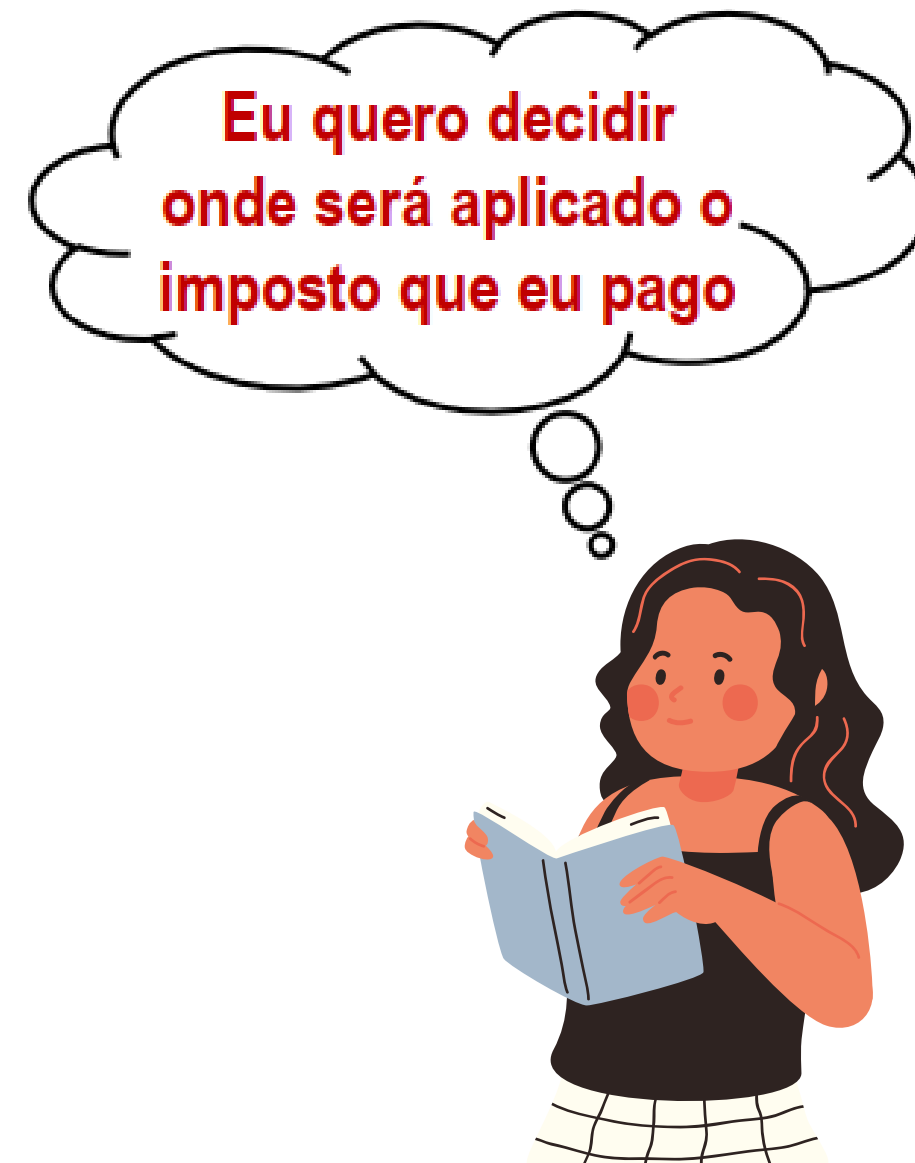

5.570 municípios brasileiros
IBGE, JUL/2019

O Imposto de renda a serviço da cidadania

Oportunidades para Destinação - Pessoa Física

I - No ano-calendário a que se refere a DIRPF

- As doações em espécie deverão ser efetuadas por transferência ou depósito bancário em conta específica.
- **IMPORTANTE:** O contribuinte deve solicitar, junto ao respectivo conselho, o recibo da doação, que deverá ser assinado por pessoa competente e pelo presidente do conselho

Na hipótese de doação de bens, o doador deverá:

- 1) Comprovar a propriedade dos bens, por meio de documentação hábil;
- 2) Baixar os bens doados na declaração de bens e direitos; e
- 3) Considerar como valor dos bens doados o valor constante da última Declaração, desde que não exceda o valor de mercado.

O Imposto de renda a serviço da cidadania

Oportunidades para Destinação - Pessoa Física

II - Diretamente na Declaração de IR Pessoa Física

- Estatuto da Criança e do Adolescente (ECA) - contribuições aos Fundos controlados pelos Conselhos municipais, estaduais, Distrital e Nacional dos Direitos da Criança e do Adolescente.
- Fundos Controlados pelos Conselhos Nacional, Distrital, estaduais ou municipais do Idoso.

**Pagamento do valor destinado
por meio de emissão de DARF**

O Imposto de renda a serviço da cidadania

Limite Global - Pessoa Física

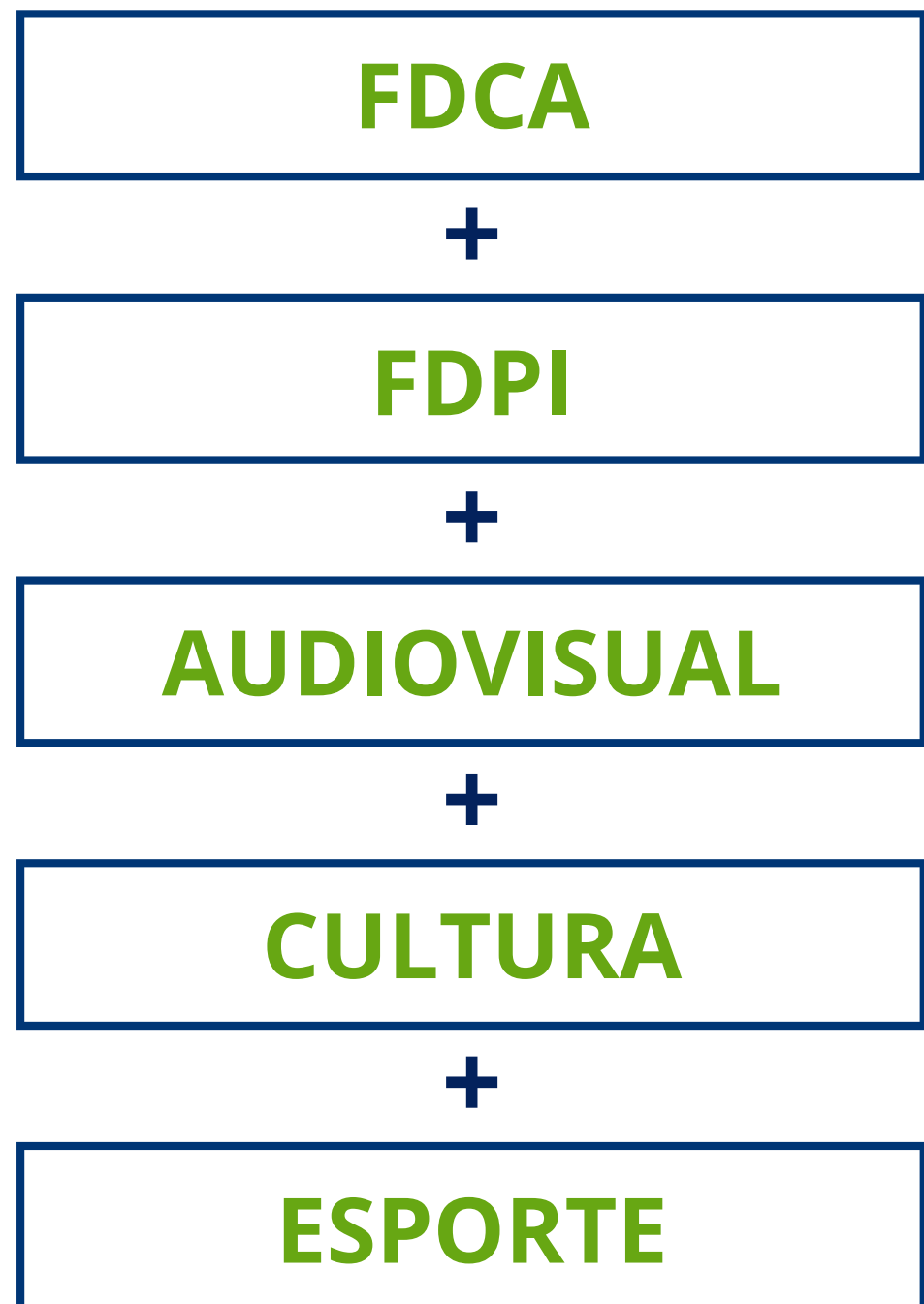

Somatório = até 6%* do imposto devido apurado na DIRPF

* a partir de 01/01/2023, e até 2027, a destinação para atividades desportivas será de 7% do imposto devido, respeitando o limite global das demais formas de destinação, que permanece sendo de 6%.

O Imposto de renda a serviço da cidadania

Destinação do IR - Possibilidades Pessoa Física

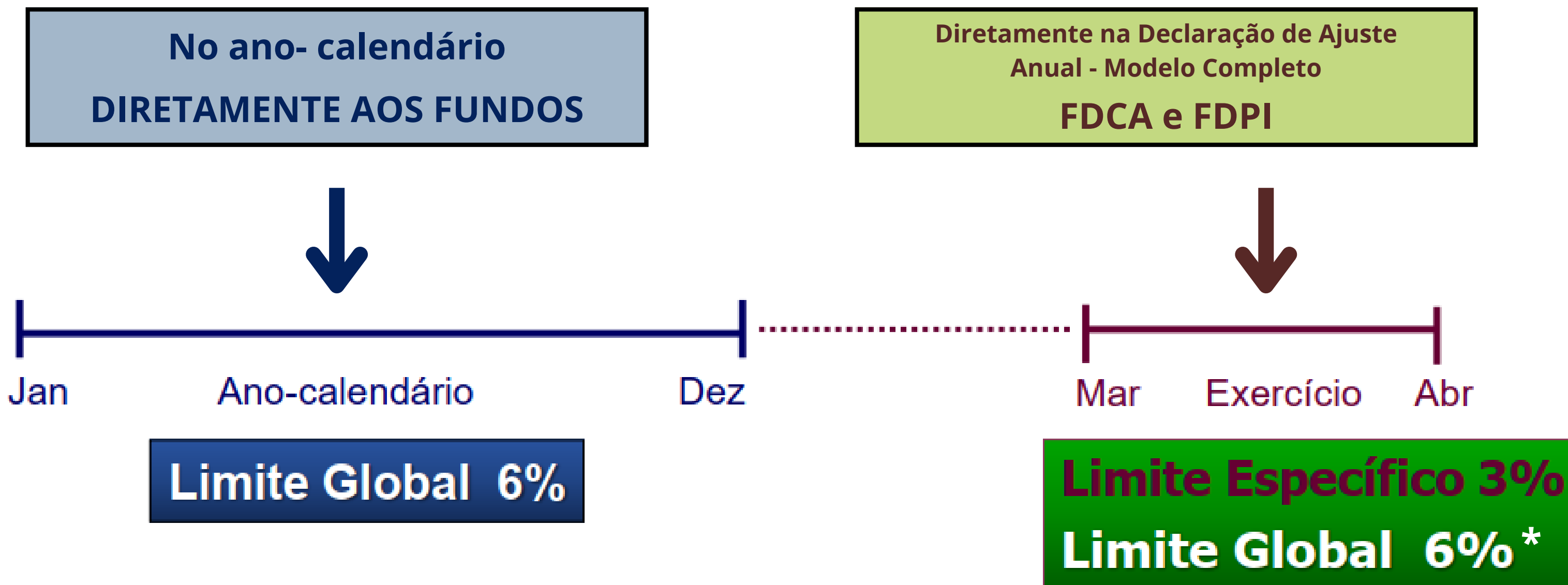

* a partir de 01/01/2023, e até 2027, a destinação para atividades desportivas será de 7% do imposto devido, respeitando o limite global das demais formas de destinação, que permanece sendo de 6%.

O Imposto de renda a serviço da cidadania

DBF - Declaração de Benefícios Fiscais

Obrigatoriedade de entrega:

- Órgãos responsáveis pela administração das contas dos FDCA e FDPI;
- Secretaria Especial de Cultura: contribuições ao Fundo Nacional da Cultura (FNC), doações e patrocínios a projetos culturais, e valores despendidos com vale-cultura;
- Agência Nacional do Cinema (Ancine): doações, investimentos e patrocínios de obras audiovisuais;
- Ministério da Cidadania: doações e patrocínios a projetos desportivos e paradesportivos.

PRAZO DE ENTREGA

**Até o último dia útil de FEVEREIRO,
em relação ao ano-calendário
imediatamente anterior**

Destinação do IRPF na Declaração de Imposto de Renda Pessoa Física (DIRPF)

O Imposto de renda a serviço da cidadania

Destinação do IRPF na Declaração Pessoa Física

A dedução não se aplica à pessoa física que:

- a) utilizar o desconto simplificado;
- b) entregar a declaração fora do prazo.

- aplica-se somente a doações em espécie e
- não exclui ou reduz outros benefícios ou deduções em vigor.

O Imposto de renda a serviço da cidadania

Preenchimento da Declaração

- Doações durante o ano-calendário

Preencher a Ficha **"Doações Efetuadas"**

- 40 - Doações - Estatuto da Criança e do Adolescente.
- 41 - Incentivo à cultura.
- 42 - Incentivo à atividade audiovisual.
- 43 - Incentivo ao desporto.
- 44 - Doações - Estatuto do Idoso.
- 80 - Doações em espécie.
- 81 - Doações em bens e direitos.
- 99 - Outras

O Imposto de renda a serviço da cidadania

Preenchimento da Declaração

- **Destinação do IRPF diretamente na Declaração**

Preencher a Ficha "Doações Diretamente na Declaração"

O Imposto de renda a serviço da cidadania

Preenchimento da Declaração

- **Destinação do IRPF diretamente na Declaração**

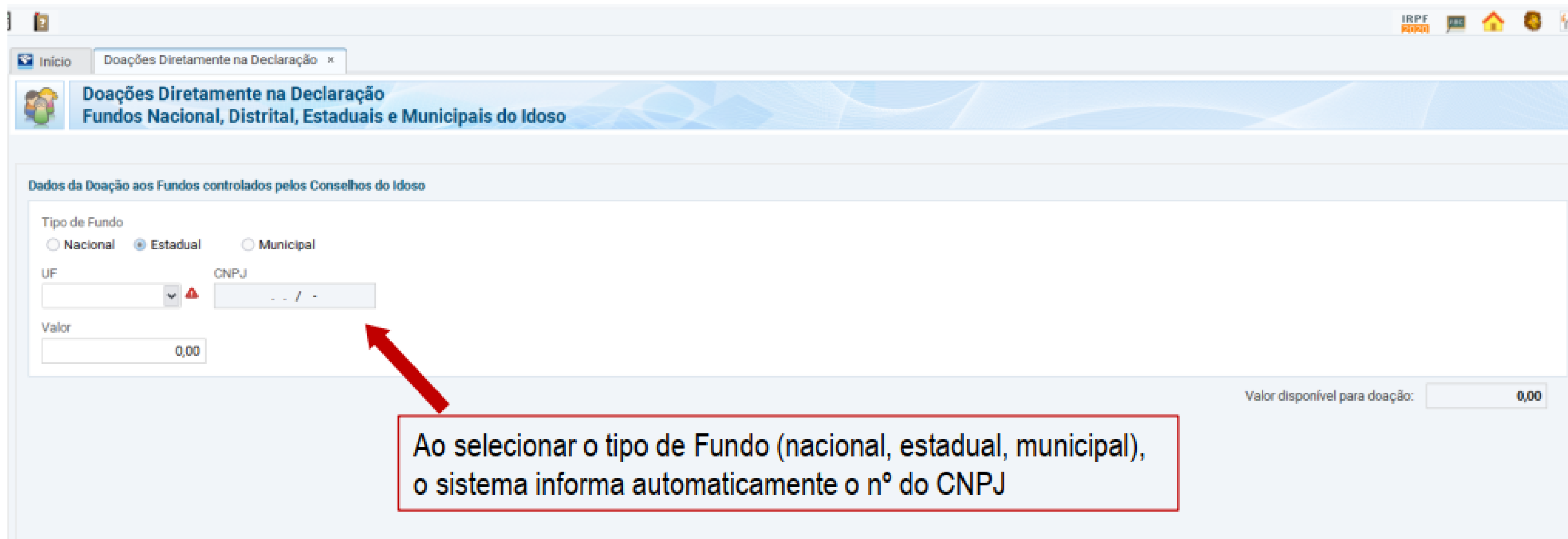

Dados da Doação aos Fundos controlados pelos Conselhos do Idoso

Tipo de Fundo
 Nacional Estadual Municipal

UF CNPJ

Valor

Valor disponível para doação:

Ao selecionar o tipo de Fundo (nacional, estadual, municipal), o sistema informa automaticamente o nº do CNPJ

O Imposto de renda a serviço da cidadania

Preenchimento da Declaração

- **Destinação do IRPF diretamente na Declaração**

O sistema exibirá o valor disponível para destinação do IR.

O Imposto de renda a serviço da cidadania

Demonstrativo da parcela do IR a destinar

Rendimentos Tributáveis

(-) Deduções Legais:

- Previdência Social
- Dependentes
- Despesas com Instrução
- Despesas Médicas
- Pensão Alimentícia
- Livro Caixa

= Base de Cálculo do IR

Base de cálculo em R\$	Alíquota %	Parcela a deduzir do imposto em R\$
Até 22.847,76	-	-
De 22.847,77 até 33.919,80	7,5	1.713,58
De 33.919,81 até 45.012,60	15	4.257,57
De 45.012,61 até 55.976,16	22,5	7.633,51
Acima de 55.976,16	27,5	10.432,32

= Imposto Devido

(-) Valor da Destinação (DARF)

Valor destinado até 6% , limitado a 3% para cada Fundo, caso não tenha efetuado doações no ano-calendário.

O Imposto de renda a serviço da cidadania

Limite Global de 6% - Situações Hipotéticas

Imposto Devido R\$ 10.000,00
Doações feitas durante o ano-calendário R\$ 600,00
Destinação para FDCA e/ou FDPI feita diretamente na Declaração Zero

Imposto Devido R\$ 10.000,00
Doações feitas durante o ano-calendário R\$ 400,00
Destinação para FDCA e/ou FDPI feita diretamente na Declaração (2%) R\$ 200,00

Imposto Devido R\$ 10.000,00
Doações feitas durante o ano-calendário Zero
Destinação para FDCA e/ou FDPI feita diretamente na Declaração (até 3% para cada) R\$ 600,00

O Imposto de renda a serviço da cidadania

**Você não pagará mais imposto,
nem terá sua restituição diminuída.**

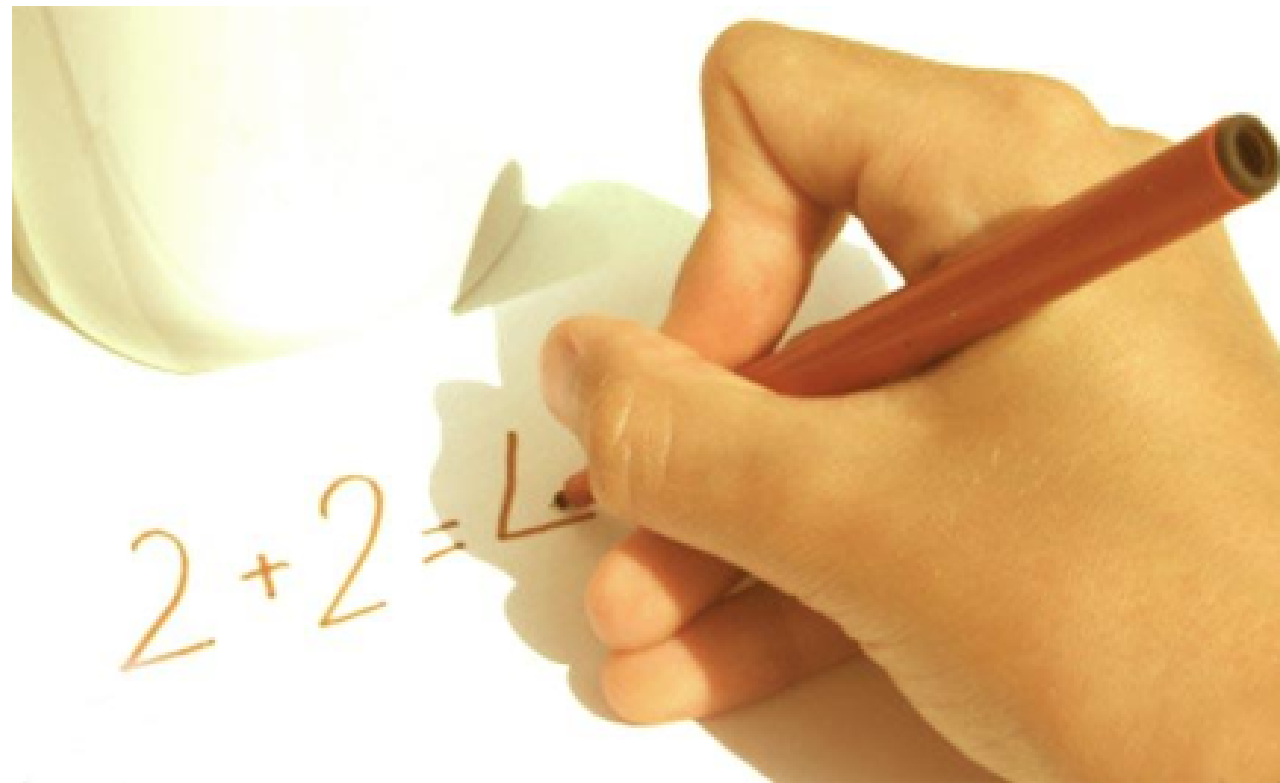

O valor destinado será **SOMADO À SUA RESTITUIÇÃO** atualizado pela Taxa Selic

OU

O valor destinado será **ABATIDO** do que você deveria pagar de imposto

O Imposto de renda a serviço da cidadania

Resultado da Declaração = **Imposto a pagar**

Será emitido 1 DARF para o pagamento da cota única ou 1ª cota do IRPF, código 0211.

Receita Federal Documento de Arrecadação de Receitas Federais

CPF: Nome: **VRTLM WZER IZFKK**

Período de Apuração: Data de Vencimento: Número do Documento: Pagar este documento até:

Observações: **Caso seja feriado local, antecipe o pagamento**

Meu Imposto de Renda (Extrato)

Composição do Documento de Arrecadação					
Código	Denominação	Principal	Multa	Juros	Total
0211	Imposto de Renda da Pessoa Física				
Totais					

Documento de Arrecadação de Receitas Federais

85870000020 0 05450385220 0 56070122046 0 63871590005 1

CPF: Número: Pagar até: Valor:

Pague com o PIX

O Imposto de renda a serviço da cidadania

Resultado da Declaração = Imposto a pagar

Serão emitidos até 2 DARFs referentes ao pagamento do valor destinado aos Fundos especiais, conforme decisão do contribuinte.

ECA - código 3351

Fundos do Idoso - código 9090

Receita Federal Documento de Arrecadação de Receitas Federais

CPF: [] Nome: VRTLM WZER IZFKK

Período de Apuração: [] Data de Vencimento: [] Número do Documento: [] Pagar este documento até: []

Observações: Caso seja feriado local, antecipe o pagamento

Meu Imposto de Renda (Extrato) [] Valor Total do Documento []

Composição do Documento de Arrecadação					
Código	Denominação	Principal	Multa	Juros	Total
3351	Doação Fundo Direito Criança/Adolescente				
Totais					

Receita Federal Documento de Arrecadação de Receitas Federais

CPF: [] Nome: VRTLM WZER IZFKK

Período de Apuração: [] Data de Vencimento: [] Número do Documento: [] Pagar este documento até: []

Observações: Caso seja feriado local, antecipe o pagamento

Meu Imposto de Renda (Extrato) [] Valor Total do Documento []

Composição do Documento de Arrecadação					
Código	Denominação	Principal	Multa	Juros	Total
9090	Doação Fundos Controlados pelos Conselhos do Idoso				
Totais					

O Imposto de renda a serviço da cidadania

Resultado da Declaração = Imposto a Restituir

Serão emitidos até 2 DARFs referentes ao pagamento do valor destinado aos Fundos especiais, conforme decisão do contribuinte.

ECA - código 3351

Fundos do Idoso - código 9090

Receita Federal Documento de Arrecadação de Receitas Federais

CPF: [] Nome: **VRTLM WZER IZFKK**

Período de Apuração: [] Data de Vencimento: [] Número do Documento: [] Pagar este documento até: []

Observações: **Caso seja feriado local, antecipe o pagamento**

Meu Imposto de Renda (Extrato) [] Valor Total do Documento: []

Composição do Documento de Arrecadação					
Código	Denominação	Principal	Multa	Juros	Total
3351	Doação Fundo Direito Criança/Adolescente				
Totais					

Receita Federal Documento de Arrecadação de Receitas Federais

CPF: [] Nome: **VRTLM WZER IZFKK**

Período de Apuração: [] Data de Vencimento: [] Número do Documento: [] Pagar este documento até: []

Observações: **Caso seja feriado local, antecipe o pagamento**

Meu Imposto de Renda (Extrato) [] Valor Total do Documento: []

Composição do Documento de Arrecadação					
Código	Denominação	Principal	Multa	Juros	Total
9090	Doação Fundos Controlados pelos Conselhos do Idoso				
Totais					

O Imposto de renda a serviço da cidadania

Atenção!

Pagamento do valor destinado na Declaração

Deverá ser efetuado até a data de **vencimento da primeira quota** ou da **quota única do imposto**.

O não pagamento no prazo estabelecido implica a **glosa definitiva dessa parcela de dedução.**

A pessoa física obriga-se ao recolhimento da diferença do imposto devido apurado na Declaração de Ajuste Anual, com os acréscimos legais previstos.

A destinação é bem simples e NÃO CUSTA NADA para quem destina.

Legalmente, trata-se de uma DOAÇÃO, mas na prática é uma DESTINAÇÃO.

Os recursos são aplicados exclusivamente nas ações, programas, projetos e atividades sociais para os quais são destinados.

Ao destinar parte do seu imposto, você ajuda a construir uma sociedade melhor, especialmente para aqueles que mais precisam!

Receita Federal

Você faz parte desta Receita!

Receita Federal